

HAUPTKABEL

Hauptkabel mit 17 pol. ASS3 Anschluss, Version ADR

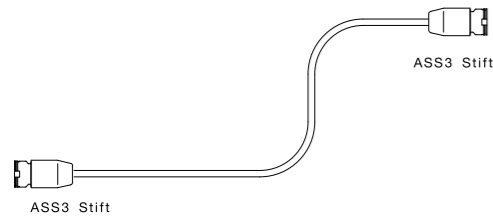

BEST. NR		BESCHREIBUNG	KABEL
65-1003-007	1/-	2 x ASS3 15 pol. Stift	6 x 1,00 mm ² + 2 x 2,50 mm 9,00 m
65-1003-017	1/-	2 x ASS3 15 pol. Stift	6 x 1,00 mm ² + 2 x 2,50 mm ² 12,50 m
65-1003-027	1/-	2 x ASS3 15 pol. Stift	6 x 1,00 mm ² + 2 x 2,50 mm ² 15,00 m
65-1005-007	1/-	2 x ASS3 15 pol. Stift	7 x 1,00 mm ² + 1 x 1,50 mm ² + 2 x 2,50 mm ² 9,00 m
65-1005-017	1/-	2 x ASS3 15 pol. Stift	7 x 1,00 mm ² + 1 x 1,50 mm ² + 2 x 2,50 mm ² 12,50 m
65-1005-027	1/-	2 x ASS3 15 pol. Stift	7 x 1,00 mm ² + 1 x 1,50 mm ² + 2 x 2,50 mm ² 15,00 m
65-1007-007	1/-	2 x ASS3 15 pol. Stift	12 x 1,00 mm ² + 3 x 2,50 mm ² 9,00 m
65-1007-017	1/-	2 x ASS3 15 pol. Stift	12 x 1,00 mm ² + 3 x 2,50 mm ² 12,50 m
65-1007-027	1/-	2 x ASS3 15 pol. Stift	12 x 1,00 mm ² + 3 x 2,50 mm ² 15,00 m

VERKABELUNG SML

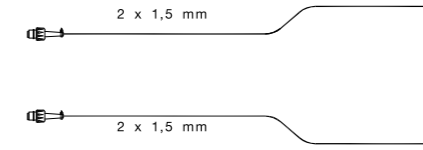

BEST. NR		BESCHREIBUNG	KABEL
68-7503-047	1/-	ASS2 2 pol. Buchse (GE/GN)	P&R Flachkabel 2 x 1,50 mm ² (ADR) WS 10,00 m
68-7503-007	1/-	ASS2 2 pol. Buchse (GE/GN)	P&R Flachkabel 2 x 1,50 mm ² (ADR) WS 13,00 m
68-7502-367	1/-	ASS2 2 pol. Buchse (GE/GN)	P&R Flachkabel 2 x 1,50 mm ² (ADR) GE / GN 13,00 m
68-7503-017	1/-	ASS2 2 pol. Buchse (GE/GN)	P&R Flachkabel 2 x 1,50 mm ² (ADR) WS 15,00 m
68-7503-177	1/-	ASS2 2 pol. Buchse (GE/GN)	P&R Flachkabel 2 x 1,50 mm ² (ADR) WS 16,00 m
68-7503-027	1/-	ASS2 2 pol. Buchse (GE/GN)	P&R Flachkabel 2 x 1,50 mm ² (ADR) WS 17,00 m
68-7502-377	1/-	ASS2 2 pol. Buchse (GE/GN)	P&R Flachkabel 2 x 1,50 mm ² (ADR) GE / GN 17,00 m

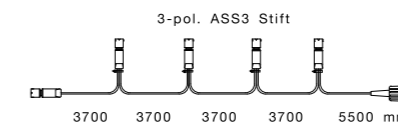

BEST. NR		BESCHREIBUNG	KABEL
87-1284-007	1/-	ASS2 2 pol. Buchse (SW) + 5 x ASS3 2 pol.	2 x 1,00 mm ² (ADR) 1 x 5,50 m + 4 x 3,70 m

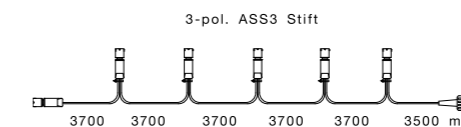

BEST. NR		BESCHREIBUNG	KABEL
87-1285-007	1/-	ASS2 2 pol. Buchse (SW) + 6 x ASS3 2 pol.	2 x 1,00 mm ² (ADR) 1 x 3,50 m + 5 x 3,70 m